D'ALMA PORTUGUESA
REAL ESTATE

+351 289 587 578

€3 300 000 | Ref. CT13-122 |

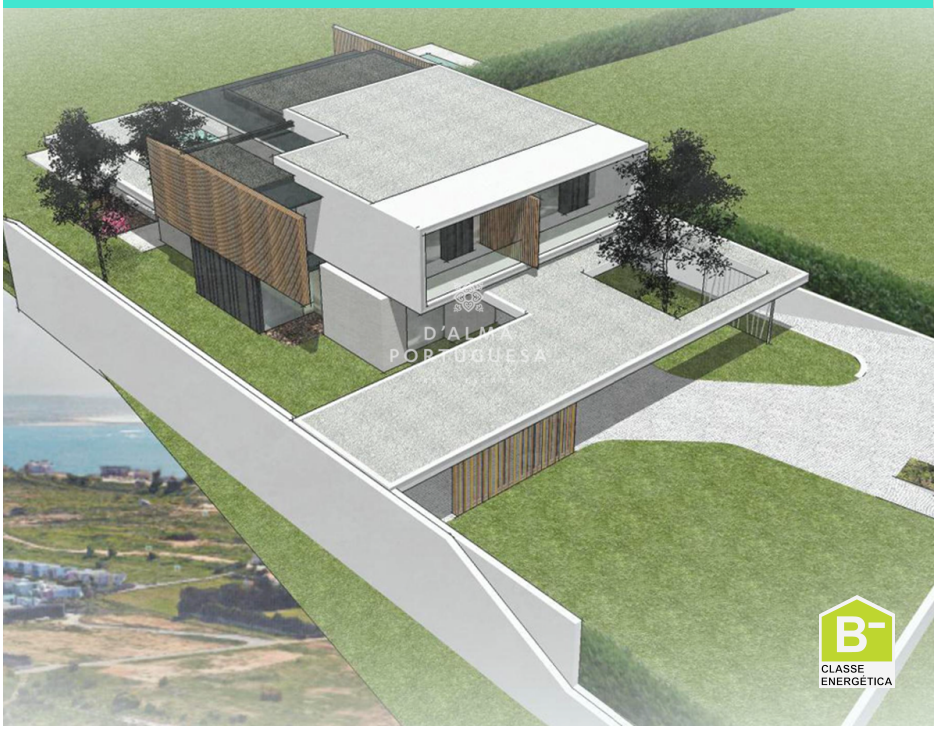

3	4	250 m2	7757 m2	✔	✔

Una hermosa y moderna villa exclusiva con fantásticas vistas, cerca de las playas de Albufeira

Una hermosa y moderna villa exclusiva con fantásticas vistas y cerca de las playas, construida con un estándar muy alto que solo genera calidad y se encuentra en una zona tranquila en el lado oeste de Albufeira.

La villa está situada en una zona tranquila en un terreno elevado que le da privacidad con vistas al mar y al campo, además de algunas de las famosas playas del Algarve a pocos pasos de distancia, São Rafael, Arrifes, Coelha, Castello y Everisto. También a poca distancia, encontrará algunos excelentes restaurantes, incluido el famoso Boutique Hotel Vila Joya, con

la villa ubicada en el centro del Algarve, que le brinda un excelente acceso a algunos de los principales campos de golf, el más cercano es el campo Salgados de 18 hoyos, que está a unos c

AMI: 14347 | Sitio Vale da Azinheira , Estrada Toy 70, Edifício Cera, Loja R/C

TEL: +351 289 587 578 | Email: info@aportuguesaimobiliaria.com

Powered by Proppy.pt