D'ALMA PORTUGUESA
REAL ESTATE

+351 289 587 578

€ 215 000 | Ref. CA25-250 |

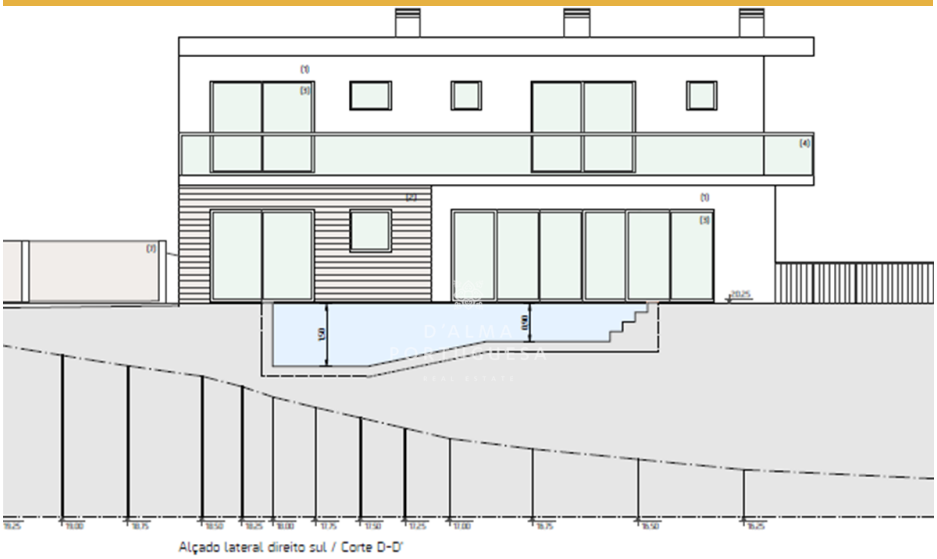

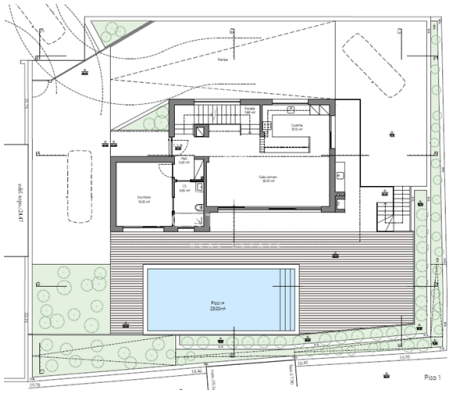

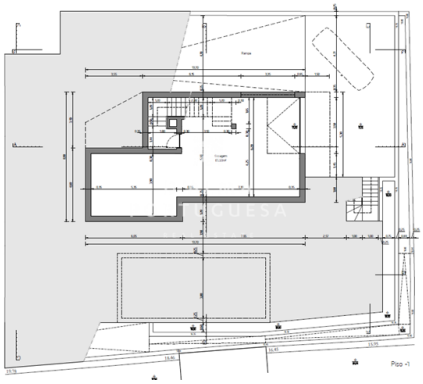

N/A
CLASSE ENERGÉTICA

4	4	135 m2	✔	✔

Terreno con proyecto aprobado para vivienda unifamiliar con piscina

Terreno urbano con una superficie total de 577m2 con proyecto aprobado para vivienda unifamiliar, con sótano, planta baja y planta primera.
El proyecto incluye una villa con 4 dormitorios, 4 baños, garaje, piscina y jardín.
Se encuentra en una urbanización de Alcantarilha, una zona tranquila, de fácil acceso y cerca de la playa de Armação de Pêra, a unos 7 minutos en coche.
Ubicación ideal para vivir o monetizar.
Para obtener más información o para programar una visita, póngase en contacto con nosotros.

AMI: 14347 | Sitio Vale da Azinheira , Estrada Toy 70, Edifício Cera, Loja R/C

TEL: +351 289 587 578 | Email: info@aportuguesaimobiliaria.com

Powered by Proppy.pt