D'ALMA PORTUGUESA
REAL ESTATE

+351 289 587 578

€1 000 000 | Ref. CA25-261 |

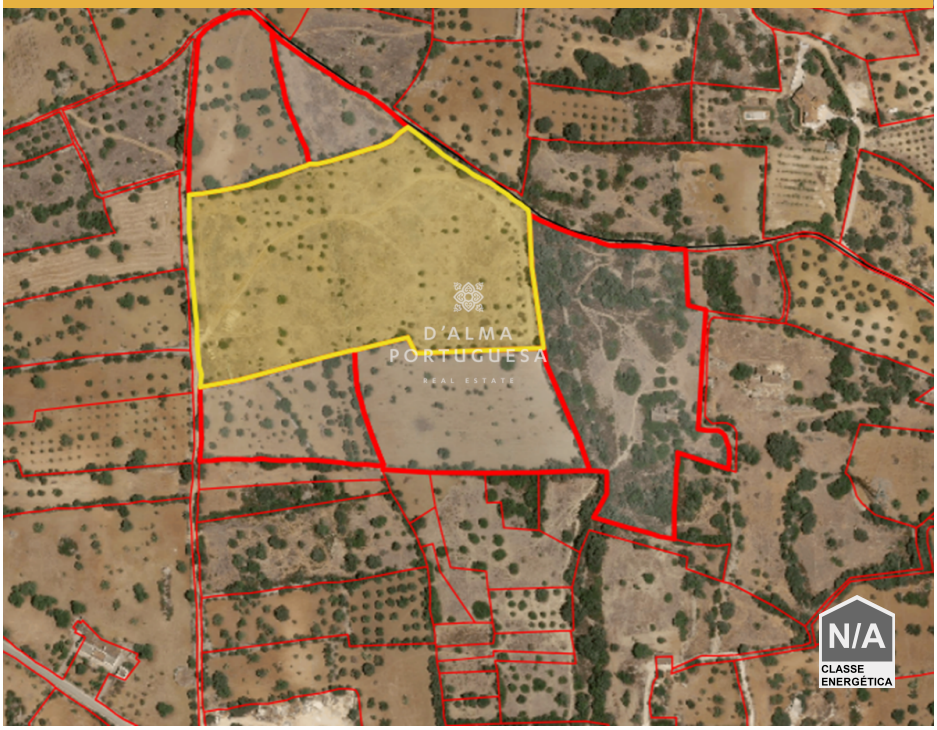

0

40 m2

Terreno con 26.000m2 en la zona de Barra

Terreno con 26.000m2, compuesto por algarrobos, almendros, cultivo herbáceo en olivar, olivos.
También cuenta con una finca rural de 40m2 y lechos de agua.
El acceso al terreno es en gran parte por carretera asfaltada, con la excepción de los últimos 250 metros que se realiza por tierra.
Reserva tu visita con nosotros.

AMI: 14347 | Sitio Vale da Azinheira , Estrada Toy 70, Edifício Cera, Loja R/C

TEL: +351 289 587 578 | Email: info@aportuguesaimobiliaria.com

Powered by CasafariCRM